

2022 EMI



教師培訓計畫 -基礎工作坊

11 / 5 SAT.

國立中山大學西灣學院
SW 1007 創新工場
(圖資大樓10樓)

08:10 報到

08:25 開幕

08:30 全英語授課跨文化溝通解密
何德華 教授 | 國立中正大學語言所
饒傑瑞 助理教授 | 國立中正大學電機系

11:30 午餐

12:40 EMI中的有效教學結構：
從學習目標設定到互動式教學與評量
謝承諭 助理研究員 |
國家教育研究院語文教育及編譯研究中心

15:40 休息

16:00 實驗出屬於自己的 EMI
林晉宏 副教授 | 國立中山大學應用數學系

17:40 閉幕



報名資訊

主辦單位：國立中山大學教發中心 | 南區雙語教育區域資源中心

2022 EMI

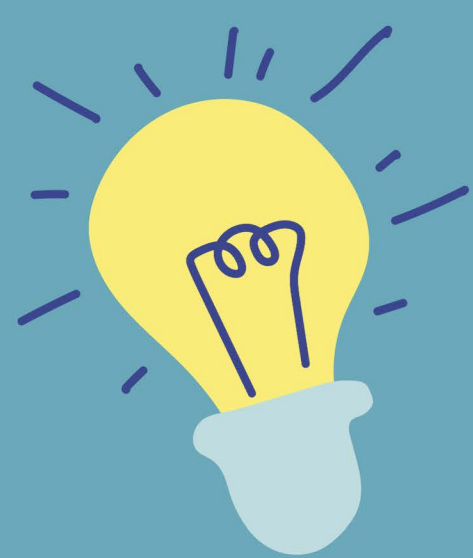

PROFESSIONAL DEVELOPMENT PROGRAM (ENTRY LEVEL)

11 / 5 SAT.

SW1007, 10TH FLOOR
INFO-LIBRARY BUILDING
NSYSU

08:10 Registration

08:25 Opening Remarks

08:30 Demystifying Intercultural
Communication in EMI

Dr. Victoria Rau | Professor, Institute of Linguistics,
National Chung Cheng University

Dr. Gerald A. Rau | Assistant Professor, Department of
Electrical Engineering, National Chung Cheng University

11:30 Lunch

12:40 BOPPPS in EMI: From Learning
Objectives to Interactive Pedagogy
and Assessment

Dr. Chen-Yu Chester Hsieh | Assistant Researcher,
Research Center for Translation, Compilation and
Language Education, National Academy for Educational
Research

15:40 Break

16:00 Purpose Driven EMI by Experiment

Dr. Jephian C.-H. Lin | Associate Professor, Department
of Applied Mathematics, National Sun Yat-sen University

17:40 Closing Remarks



Enrollment

ORGANIZER: • Teaching and Learning Development and Resources Center, NSYSU
• Southern Regional Resource Center for Bilingual Education